

SCHEDA TECNICA

 **DURABLE**

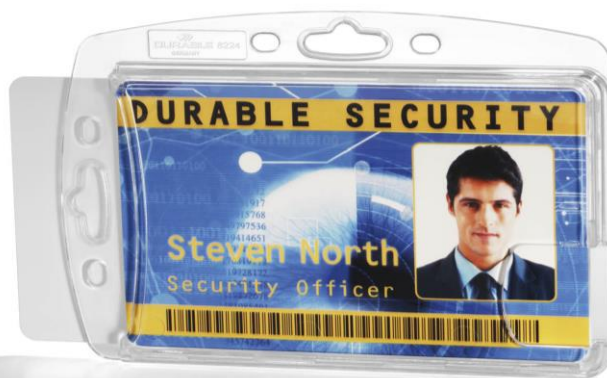

Codice prodotto	8924-19
Nome articolo	PORTABADGE RIGIDO PER 2 TESSERE
Colore	Trasparente
Codice a barre EAN	4005546807645
Confezione	10 pezzi
Dimensioni prodotto	Formato tessere: 54 x 87 mm
Peso confezione	366 gr
Paese d'origine	Made in Germany
Confezionamento	Scatola di cartoncino
Codice a barre master carton	4005546807652
Q.tà master carton	6 confezioni
Descrizione	<p>Portabadge rigido per 2 tessere magnetiche e pass, realizzato in acrilico trasparente crystal-clear.</p> <p>Dotato di fermi interni per mantenere in posizione i badge una volta inseriti e di lunette che ne facilitano la rimozione.</p> <p>Utilizzabile sia in posizione verticale sia orizzontale, può essere agganciato a clip, cordoncini, catenelle e chiocciole yo-yo.</p> <p>Dimensioni inserto: 54 x 87 mm (HxL).</p>
Caratteristica	
Informazioni aggiuntive	